



La Pedrera

— Casa Milà

Experiencias
singulares,
eventos únicos

2024



United Nations
Educational, Scientific and
Cultural Organization



Works of Antoni Gaudí
inscribed on the World
Heritage List in 1984

Fundació
Catalunya
La Pedrera



Un espacio singular,
una propuesta exclusiva
y una experiencia
inolvidable...

La Pedrera es un lugar excepcional para la celebración de eventos irrepetibles.

La Pedrera quiere convertir su evento en una vivencia singular. Y por eso se pone a su disposición, ofreciendo **propuestas tematizadas, exclusivas y adaptadas** a sus necesidades, para presentaciones, reuniones o celebraciones. **Desde la calidad y el más alto nivel en servicios.**

La Pedrera, una de las obras más conocidas de Antoni Gaudí, **icono internacional de Barcelona en todo el mundo. Un edificio espectacular, rupturista y fascinante** del genial arquitecto... Una obra de arte por dentro y por fuera, declarada Patrimonio Mundial de la UNESCO y hoy un importante centro cultural que irradia creación y conocimiento. **Un edificio donde lo que ocurre se recuerda.**

Con La Pedrera disfrutará de un espacio accesible y preparado para desarrollar cualquier evento. Con un equipo que se adapta y se implica en cada proyecto, para construir ideas diferentes y realizar propuestas sugerentes. Para llegar a la notoriedad y a la grandeza que requieren los momentos que resultan únicos.



LAS ANTIGUAS COCHERAS

AUDITORIO

Un espacio idóneo para la celebración de simposios, jornadas, convenciones de empresa, presentaciones, etc., y equipado con todas las prestaciones tecnológicas necesarias en cualquier acto.

Dispone, además, de un espacio lateral con acceso directo a un patio exterior desde donde se puede contemplar, de forma exclusiva, la fachada posterior de La Pedrera.



1/2 jornada

3.950 € + IVA

Jornada completa*

5.600 € + IVA

*máximo 12 horas

AUDITORIO

recursos técnicos y servicios extras disponibles

Superficie Auditorio: 426 m²

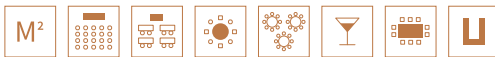

426 185/250 - - - - -



RECURSOS TÉCNICOS INCLUIDOS:

Video

- 2 pantallas 300 x 230 en formato 16:9
- 1 pantalla 400 x 230 en formato 16:9
- 1 video proyector 16:9 EPSON EB-PU1008W 8500 lumen WUXGA LASER 1080p con mejora a 4k
- 2 video proyector Panasonic HDRReady WXGA (1.200x800) 5.000 lumen
- 1 pantalla de seguimiento LCD 42"
- 5 puestos de presidencia
- 1 Ordenador portátil HP Windows 10 con Microsoft Office, conectividad HDMI (video) y mini-jack (audio)

Iluminación escenográfica

- 3 embarrados electrificados de iluminación escénica
- 1 mesa de control de iluminación DMX LT Piccolo 24/96 (24 submasters/96 canales)

Audio (consultar diferentes combinaciones)

- 8 + 4 altavoces ambiente Bose
- 12 altavoces JBL
- 5 micrófonos de sobremesa ElectroVoice
- 2 micrófonos sin hilo de mano Sennheiser
- 4 micrófonos de pinza o diadema Sennheiser EWD
- 1 micrófono de atril Shure
- 2 consolas de control de intérprete
- 4 radiadores, de IR para traducción
- 250 receptores de traducción
- 1 rack de equipamiento
- 1 rack de prensa 30 conexiones
- 1 mezclador audio digital Behringer X32

Servicio del técnico incluido

SERVICIOS EXTRAS (A COTIZAR):

- Grabación y postproducción
- Streaming
- RGB iluminación en escenario
- Alquiler de material adicional (monitores, microfonía...)

Otros servicios extras:

- Cabinas de traducción (1/2 jornada = 600€+VA / jornada completa = 825€+IVA)
- Guardaropa hasta 150 asistentes (1/2 jornada = 195€+IVA / jornada completa = 330€+IVA)
- Guardaropa a partir de 151 asistentes (1/2 jornada = 395€ + IVA / jornada completa = 550€ + IVA)
- Técnico adicional (1/2 jornada = 350€+IVA / jornada completa = 660€ + IVA)
- Alquiler de sala VIP con servicio exclusivo de guardaropa (1/2 jornada = 800€+IVA) / jornada completa = 1200€+IVA)

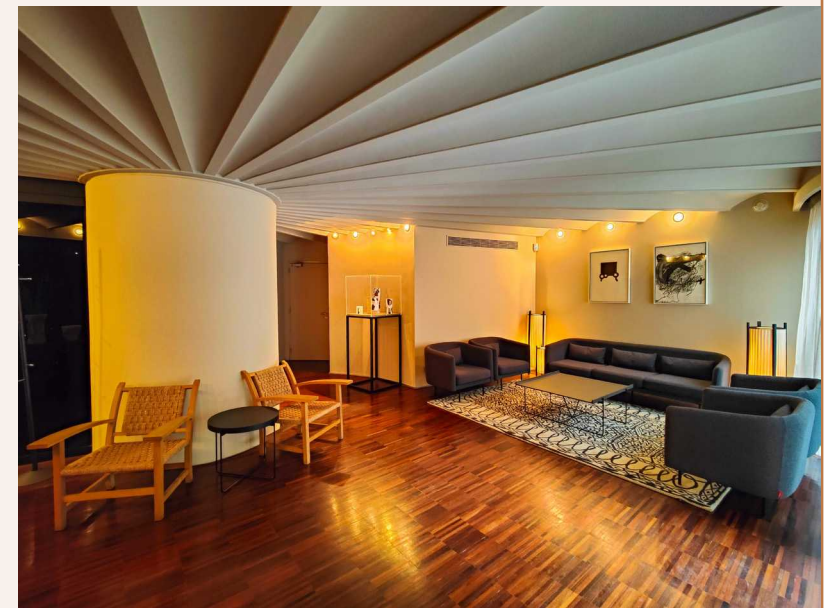



LATERAL DEL AUDITORIO

El lateral del Auditorio también puede ser un espacio independiente para celebrar cócteles, comidas sentados e incluso sesiones de trabajo. El lateral incluye el patio exterior, que dispone de luz natural y que también puede ser un espacio para hacer una pausa café, un cóctel o incluso convertirse en un rincón chill-out.

Espacio incluido en el alquiler del Auditorio.

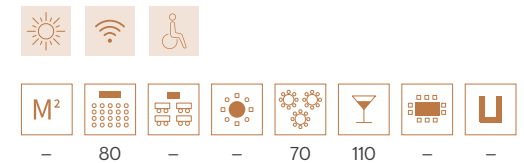

- 80 - - 70 110 - -



SALA GAUDÍ

Es una sala situada en las antiguas cocheras de La Pedrera, diáfana gracias a una innovadora estructura metálica diseñada por Gaudí. Es polivalente, ya que permite la realización de actos muy diversos y está equipada con una pantalla de proyección, proyector, wifi, megafonía, etc. Es un espacio anexo al auditorio y cuenta con unas óptimas instalaciones para ofrecer servicios de restauración, como pausas café, cócteles, etc.



1/2 jornada

2.400 € + IVA

Jornada completa*

3.400 € + IVA

*máximo 12 horas



AUDITORIO + SALA GAUDÍ

1/2 jornada	Jornada completa*
4.950 € + IVA	7.250 € + IVA

SALA GAUDÍ + LATERAL AUDITORIO

1/2 jornada	Jornada completa*
3.500 € + IVA	5.400 € + IVA

*máximo 12 horas

SALA GAUDÍ

recursos técnicos
y servicios extras
disponibles

Superficie Sala Gaudí: 240 m²

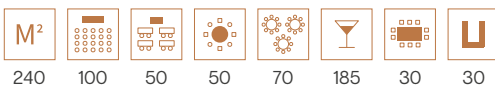

RECURSOS TÉCNICOS INCLUIDOS:

Video

1 pantalla retro 180 x 135 en formato 16:9

1 Video proyector Panasonic HDReady WXGA
(1.280 X 800) 5000 lúmenes

1 Ordenador portátil HP Windows 10 con Microsoft Office,
conectividad HDMI (video) y mini-jack (audio)

Audio

8 altavoces ambiente BOSE

2 micrófonos de pinza o diadema

2 micrófonos sin hilo de mano Shure

1 micrófono de atril Shure

2 radiadores IR para traducción

1 rack de equipamientos

1 rack de prensa 15 conexiones

1 mezclador audio digital Yamaha 01V

Servicio de técnico no incluido.

SERVICIOS EXTRAS (A COTIZAR):

- Grabación y postproducción
- Alquiler de material adicional (monitores, microfonía...)

Otros servicios extras:

- Guardarropa hasta 150 asistentes (1/2 jornada = 195€+IVA / jornada completa = 330€+IVA)
- Guardarropa a partir de 151 asistentes (1/2 jornada = 395€ + IVA/ jornada completa = 550€ + IVA)
- Servicio de técnico (1/2 jornada = 350€+IVA / jornada completa = 660€+IVA)





EL ENTRESUELO

QUATREGATS

Un espacio acogedor y con mucha personalidad, con uno de los techos más espectaculares de La Pedrera y con vistas al Paseo de Gràcia.

Una de las salas que Antoni Gaudí concibió como residencias burguesas; espacios nobles de aire modernista, perfectos para acoger celebraciones en un entorno incomparable, donde las formas sinuosas de Gaudí se combinan perfectamente en una atmósfera intimista y un ambiente muy acogedor.

SERVICIOS EXTRAS (A COTIZAR):

- Sonorización
- Iluminación RGB perimetral
- Microfonía
- Servicio de técnico
- Guardarropía



70

45

20

-

40

60

20

20

1/2 jornada

2.450 € + IVA



Visitas guiadas exclusivas

La Pedrera ofrece la posibilidad de complementar cualquiera de los eventos con una visita a la casa **de día o de noche.**





DE DÍA



VISITA AUDIOGUIADA / GUIADA

LA PEDRERA ESENCIAL

- Audioguía inmersiva (11 idiomas disponibles) o visita guiada bajo petición
- Prioridad de acceso con entrada online
- Descubierta de los espacios más destacados: patio de las mariposas y patio de las flores, azotea de los guerreros, piso de los vecinos, ático de la ballena (exposición Gaudí), piso principal y sala de exposiciones temporales
- Espectaculares vistas de 360° desde la azotea

DURACIÓN 60 MIN.

Entrada 1 pax.

28 € + IVA

+ servicio de guía*

150 € + IVA

* máximo 30 pax x guía





VISITA GUIADA (EARLY ACCESS)

LA PEDRERA SUNRISE

- Visita disponible con guía en inglés, chino, coreano o japonés
- Early access a las 8 h, antes de que se abra al público. Estaréis solos en la casa viendo cómo se prepara todo para abrir al público
- Grupos reducidos
- Descubierta de los espacios más destacados: patio de las mariposas y patio de las flores, azotea de los guerreros, piso de los vecinos, ático de la ballena (exposición Gaudí), piso principal y sala de exposiciones temporales
- Espectaculares vistas de 360° desde la azotea

SESIÓN PRIVADA. DURACIÓN 90 MIN.

hasta 20 pax

de 21 a 40 pax

890 € + IVA

1.540 € + IVA





 **DE NOCHE**



VISITA GUIADA Y ESPECTÁCULO

LA PEDRERA NIGHT EXPERIENCE

- Visita disponible con guía en castellano o inglés
- Espectáculo en la azotea: videomapping
- Grupos reducidos
- Descubierta del patio de las mariposas y el patio de las flores, el ático de la ballena y la azotea de los guerreros
- Copa de cava y cata dulce al final de la visita
- Acceso exclusivo por la puerta principal de Paseo de Gràcia
- Espectaculares vistas nocturnas de 360° desde la azotea

SESIÓN PRIVADA. DURACIÓN 90 MIN.

hasta 40 pax

de 41 a 70 pax

1.560 € + IVA

1.970 € + IVA

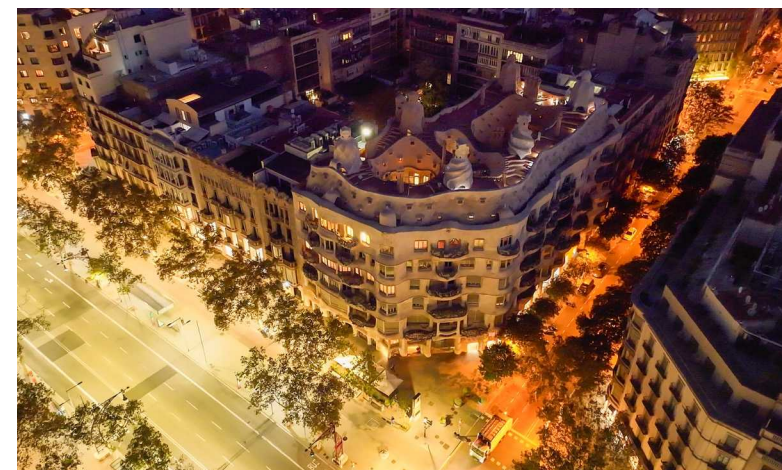

MÁS INFORMACIÓN

events@lapedrera.com

+34 93 214 25 86

+34 696 856 501

La Pedrera - Casa Milà
Passeig de Gràcia, 92
08008 Barcelona

www.lapedrera.com

**BarcelonaTurisme**
Convention Bureau
Membre

**CCB** Catalunya
Convention Bureau

Nuestra razón de ser: las personas

La Fundación Catalunya La Pedrera, que gestiona La Pedrera - Casa Milà, sirve a la sociedad construyendo un futuro mejor y más justo. Por ello, ofrece oportunidades a las personas; impulsa el talento, la creación y la educación; fomenta hábitos de alimentación saludables, y conserva y comparte el patrimonio natural y cultural.

